

Commune de SAINT QUENTIN DE BARON

Lieux-dits : "Barde et Champeau"

Maitre d'ouvrage: SOGIL

Cadastre : Son AD n°243-244-250-251-298-299-300p-301-302p

Superficie apparente : 17 350m²

Plan de situation

Pièce PA 01

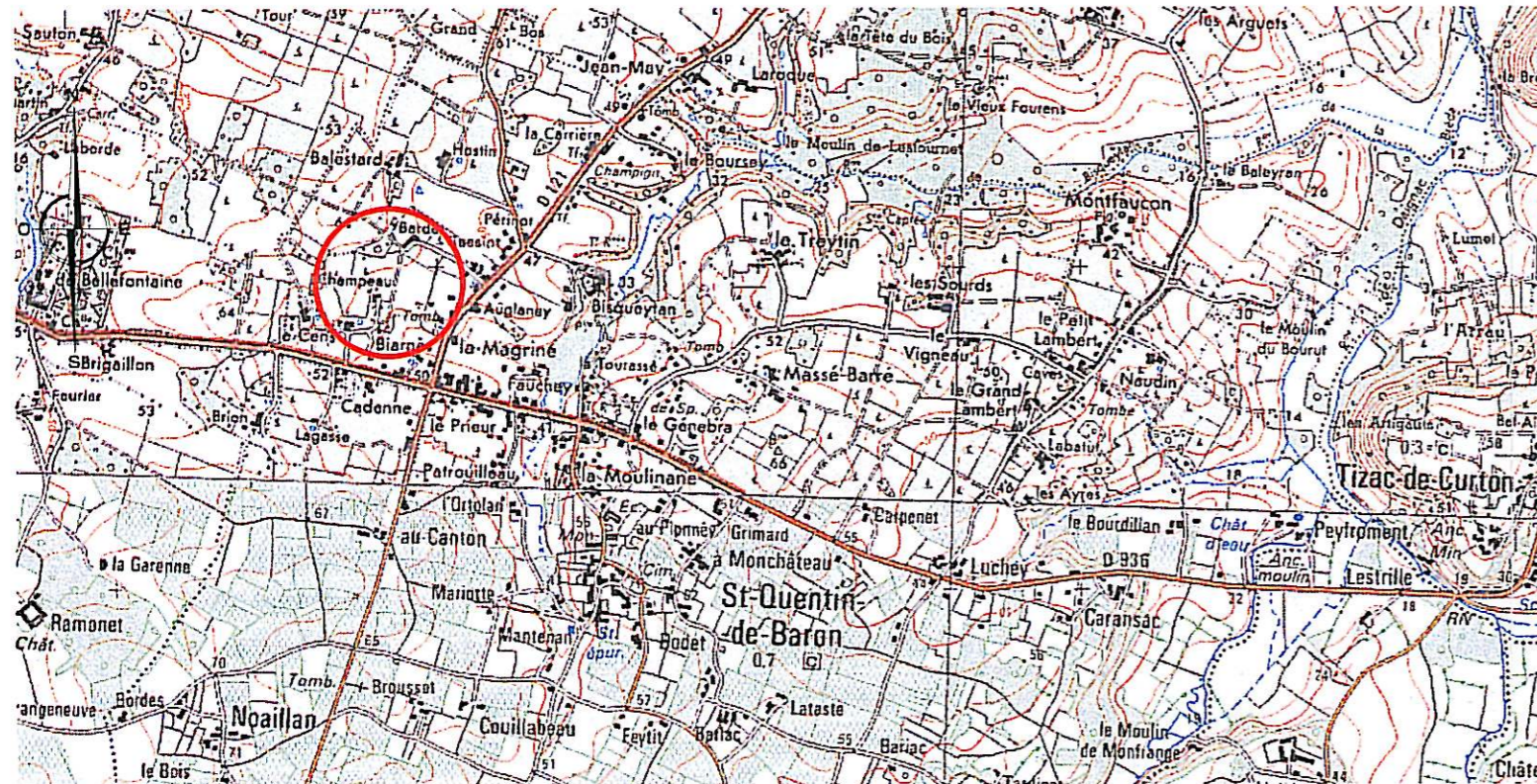

Cyril LAFARGUE
GEOMETRE EXPERT D.P.L.G
20, Place de l'Hôtel de Ville 33450 SAINT LOUBES
Tel : 05.56.06.17.58 Fax : 05.56.06.87.76
Bureau Secondaire : 47 Avenue de Lamartine - 33120 ARCACHON
Tél : 05.57.15.69.07
Permanence : 2 Rue Jean Bonnardel - 33140 VILLENAVE D'ORNON
Tél : 05.56.49.10.13



Extrait cadastral

Echelle : 1/2000

Prise de vue (Photos)

BUREAU D'ETUDES :



Maîtrise d'Oeuvre VRD - Aménagements Public et Privé
Conception VRD de Lotissements et d'Ensembles Résidentiels
20 Place de l'Hôtel de Ville - 33450 Saint Loubes
Tel : 05.56.06.97.97 - Fax : 05.56.06.97.98
Email : geole.atlantique@orange.fr

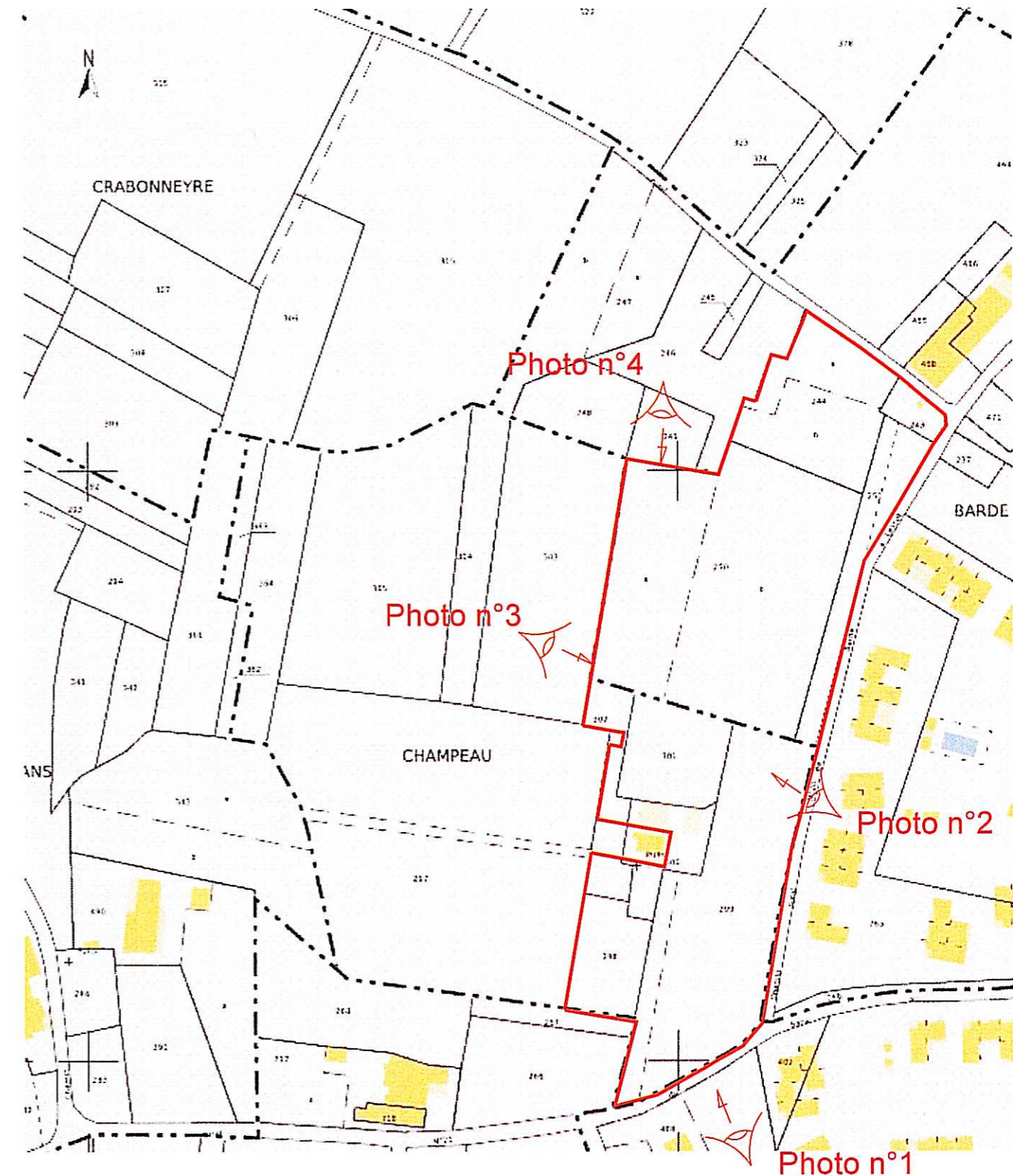

Date : 21 Septembre 2011